

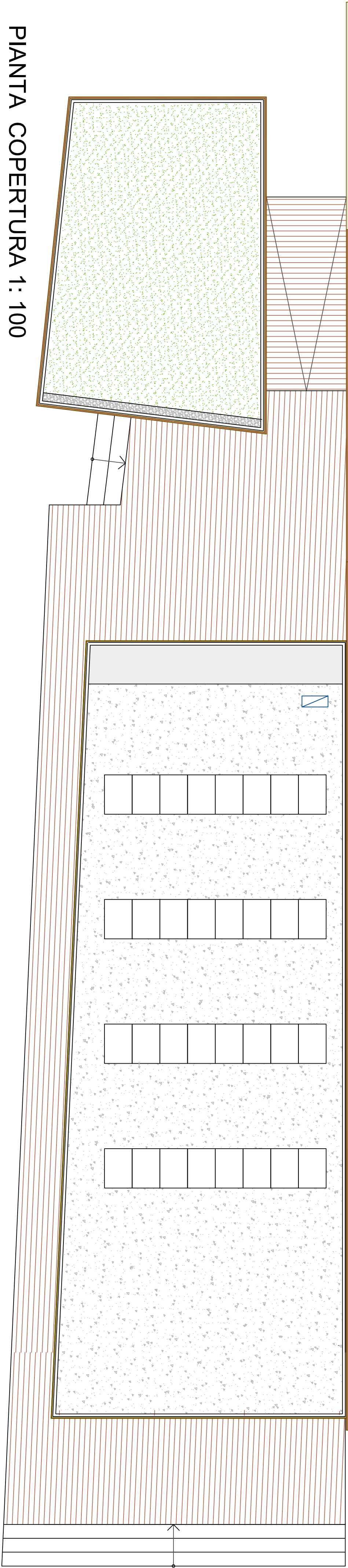

PIANTA QUOTATA 1: 100

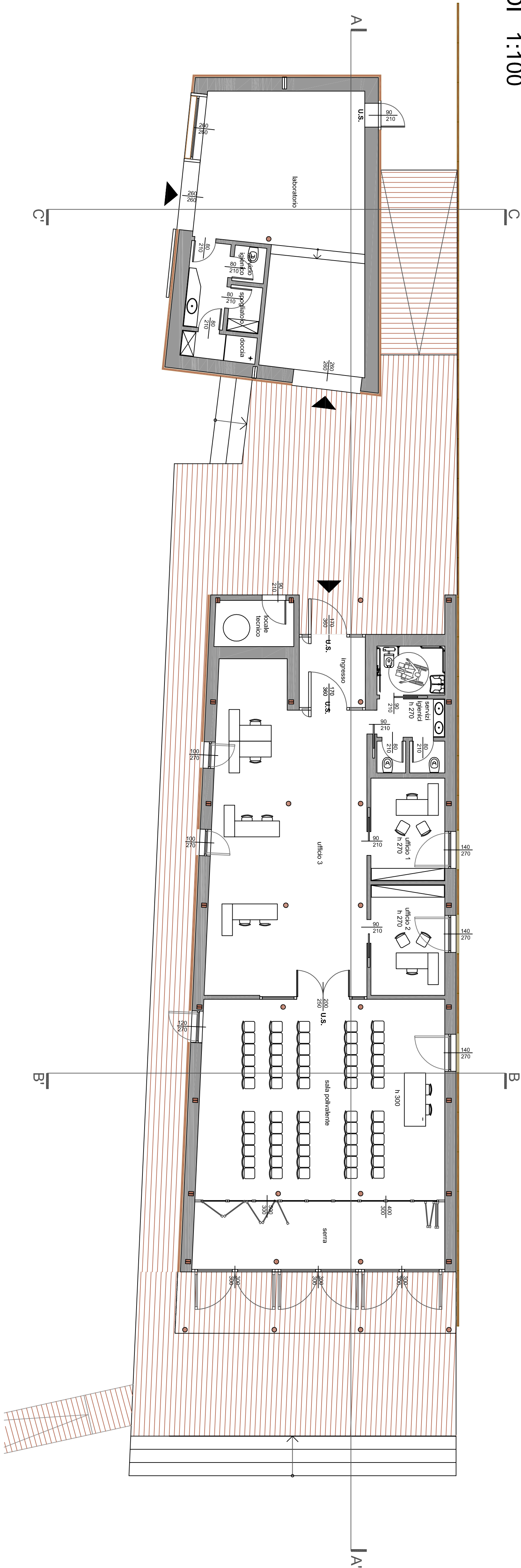

PIANTA ARREDI 1:100







COMUNE DI  
BORGO TICINO



REGIONE  
LOMBARDIA



ENTE DI GESTIONE DELLE AREE PROTETTE  
DEL TICINO E DEL LAGO MAGGIORE



ata  
STUDIO DI  
ARCHITETTURA

REALIZZAZIONE DI CENTRO DI ACCOGLIENZA E AULA DIDATTICA  
PRESSO LA RISERVA NATURALE ORIENTATA DI BOSCO SOLIVO in  
Comune di BORGO TICINO

FASE:	PROGETTO ESECUTIVO
OGGETTO:	PIANTA QUOTATA - PIANTA ARREDI PIANTA COPERTURA
DATA:	DICEMBRE 2013

PROGETTISTA E.M. PAVONI Genio, Lincei, Razzioli	SCALE: 1: 100
COLLABORATORI PER LA PROGETTAZIONE Claudio Zappone - Sergio Stalderli - anteloni	TAVOLA: 4